

PLAN POUR ENQUETE

COMMUNE DE MONTILLIEZ (Localité de Dommartin)

Propriété de M. Roland DESMEULES

Parcelle n°1097

Zone légalisée: Zone du plan partiel d'affectation "le village", zone agricole et aire forestière selon PGA 24.04.1996
Zone centrale A 15 LAT selon PACom en cours de procédure

Secteur(s) de protection des eaux: üB

Désignation cadastrale de la parcelle 1097:

Coordonnées moyennes: 2'543'710 / 1'166'835

Habitation avec affectation mixte n°1026 120 m²

Mention(s): --

Place-jardin 981 m²

Degré de sensibilité au bruit: III

Forêt 274 m²

Note(s) au recensement architectural: bât. n°1026, note 4

1'375 m²

PROJET: Démolition et reconstruction d'un bâtiment d'habitation "Minergie P" comprenant 4 logements

Le propriétaire:

L'architecte:

Mis à l'enquête au greffe municipal du _____ au _____

L'attestent au nom de la Municipalité

Le Syndic:



La Secrétaire:

1:500

Dossier n° M240'161/RM
N°CAMAC : 236404

Mensuration graphique numérisée
Géodonnées © Etat de Vaud



Moudon, le 18 septembre 2024

Le géomètre breveté:

Joachim Nicod



Servitude(s) existante(s)

n°73'970 Canalisation(s) et déversement d'égouts (ID.2001/000451)

n°110'090 Usufruit testamentaire sur 1/1 (ID.2002/006296)

Légende

- Bâtiment
- A démolir
- Place de parc / Place deux roues
- Balcon
- PAC
- EC raccord sur collecteurs communaux
- EU raccord sur collecteurs communaux
- Velux
- Panneaux solaires
- Réservoir EC 40'000 L.
- I.constr. selon plan d'alignement des constructions du 24.04.1996

Remarque: la réalisation du projet implique une mise à jour du plan du Registre Foncier

Note: les écoulements d'eau claire et d'eau usée doivent être contrôlés avant d'exécuter les raccordements

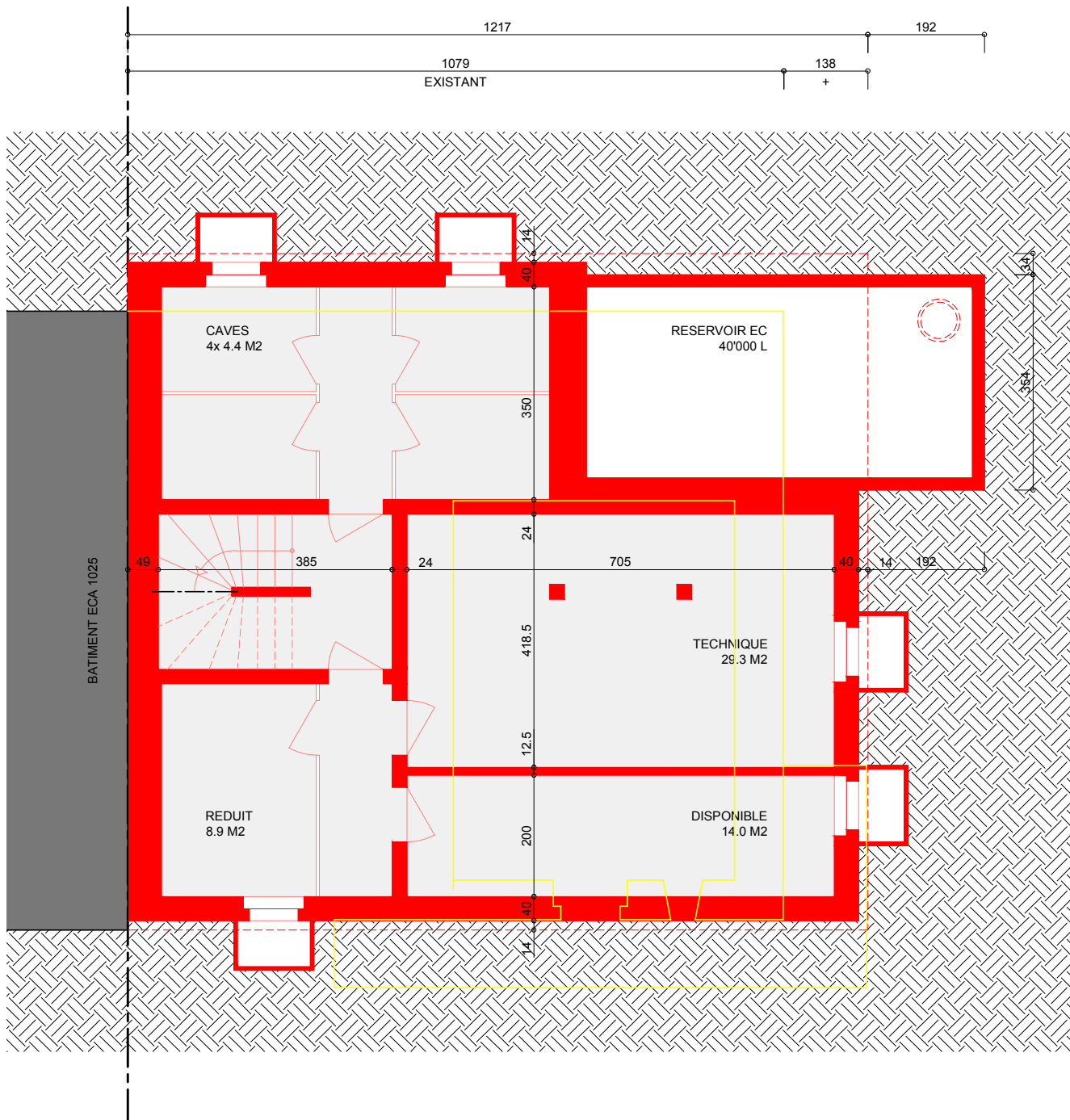

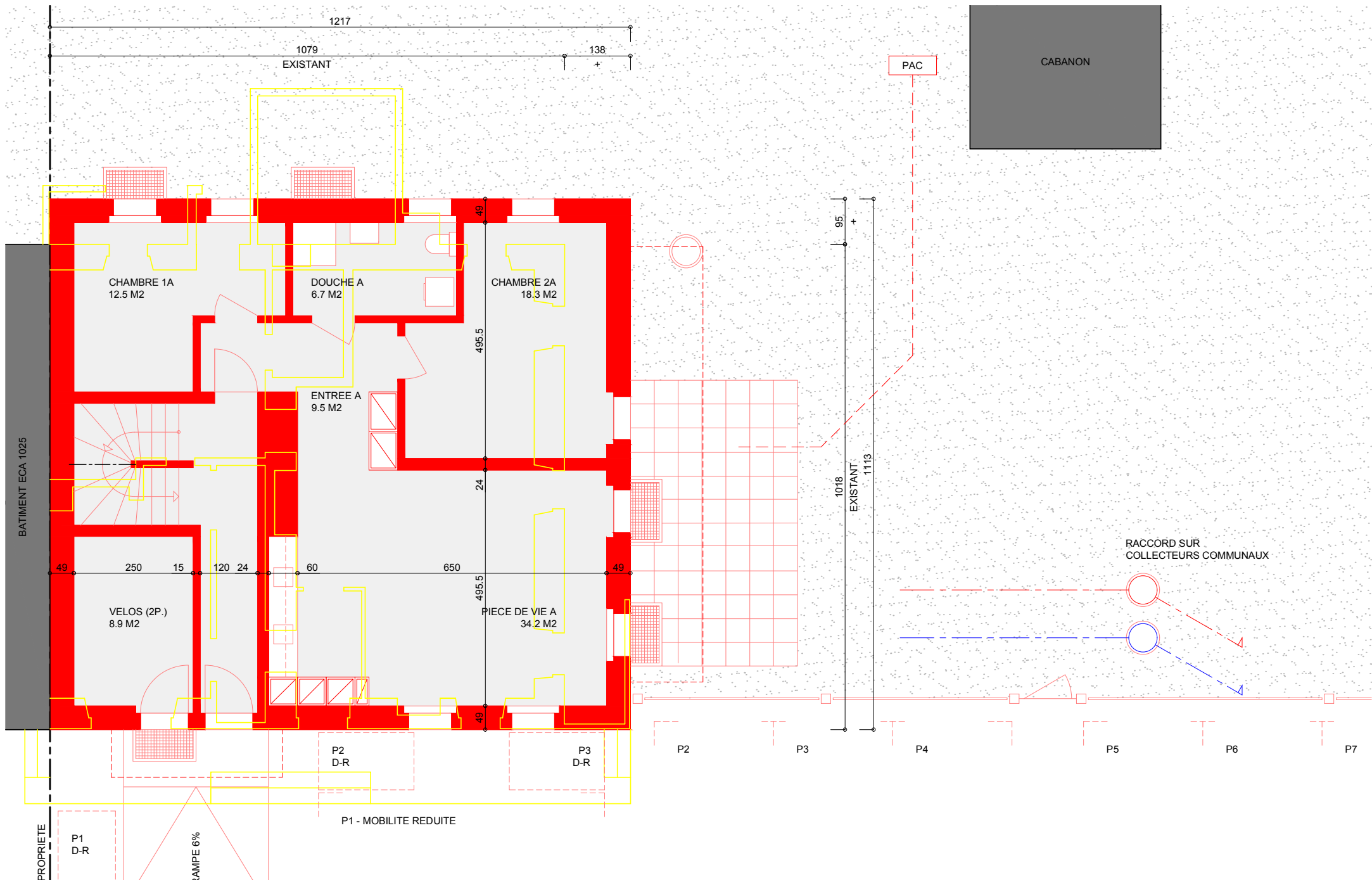

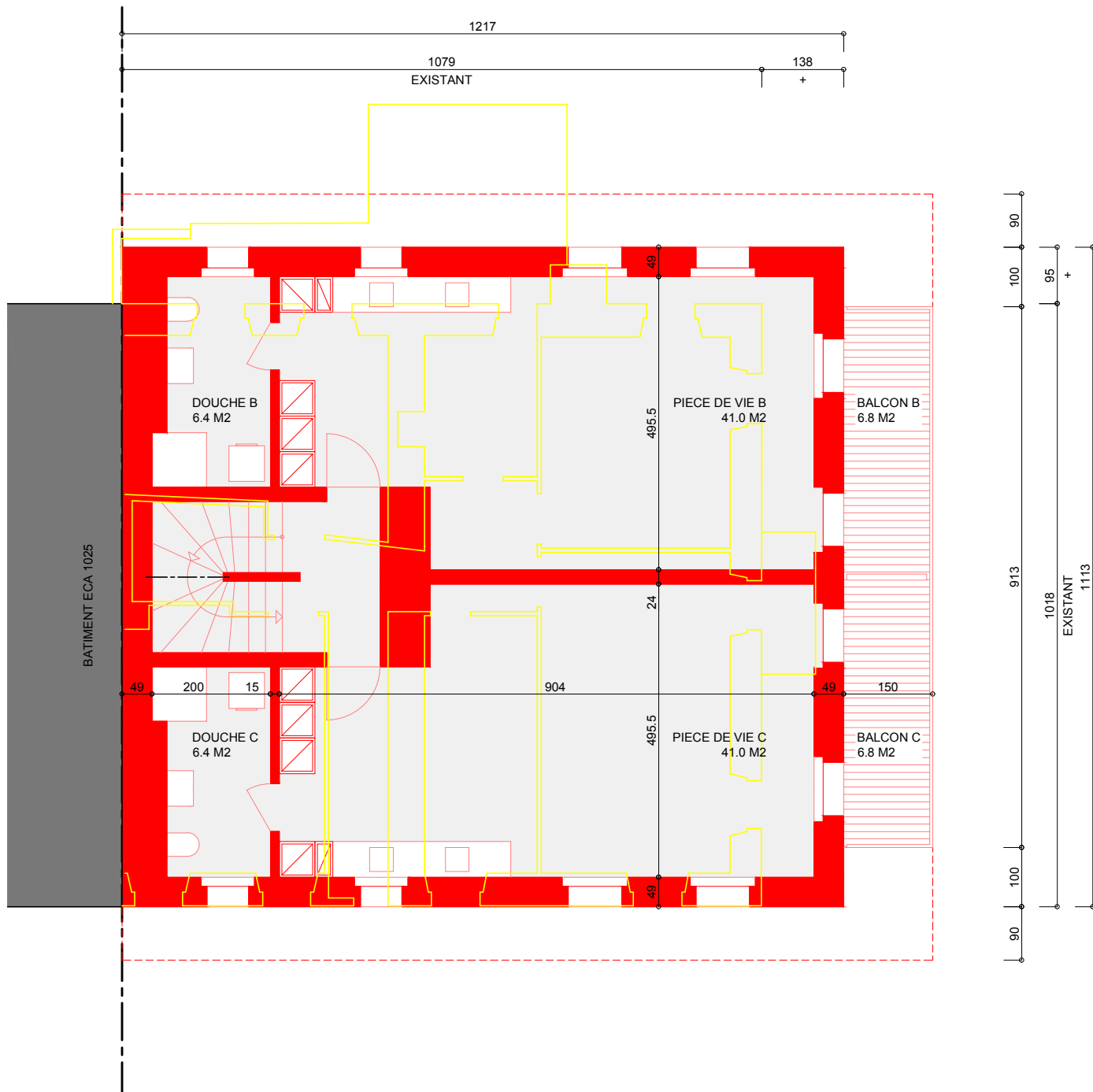

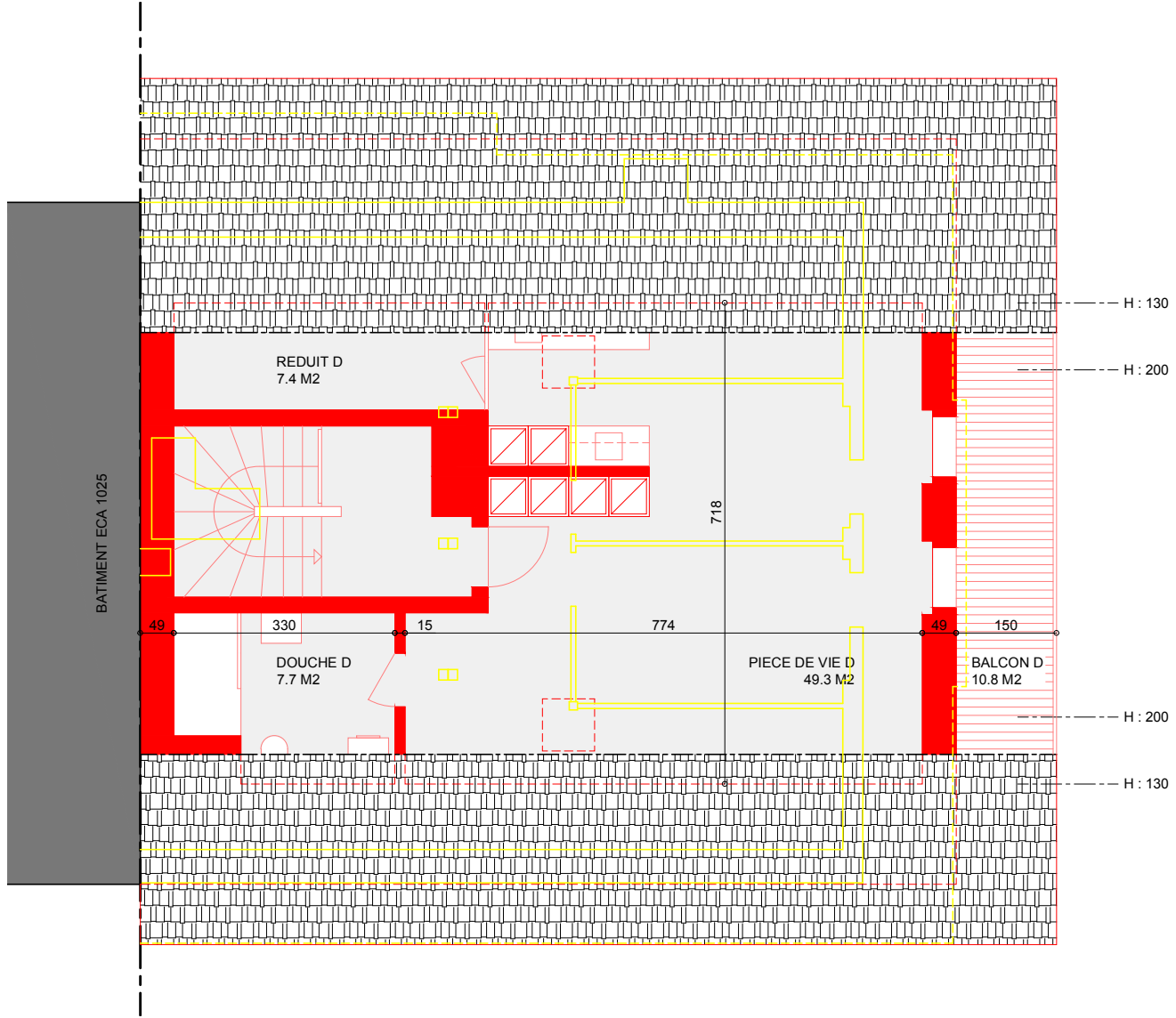

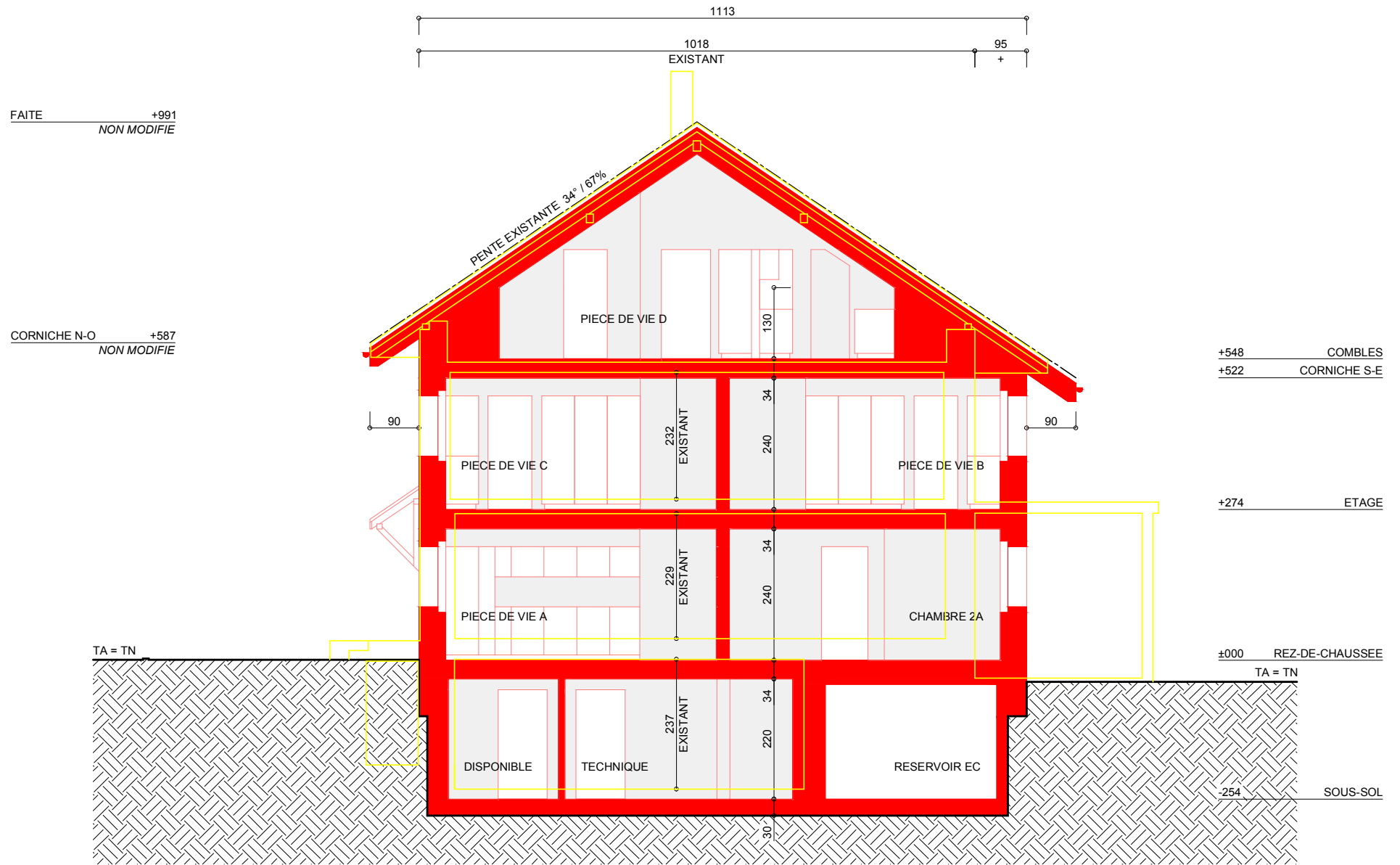

CETTE COUPE ANNULE ET REMPLACE CELLE DU DOSSIER D'ENQUETE DATE DU 23.08.2024



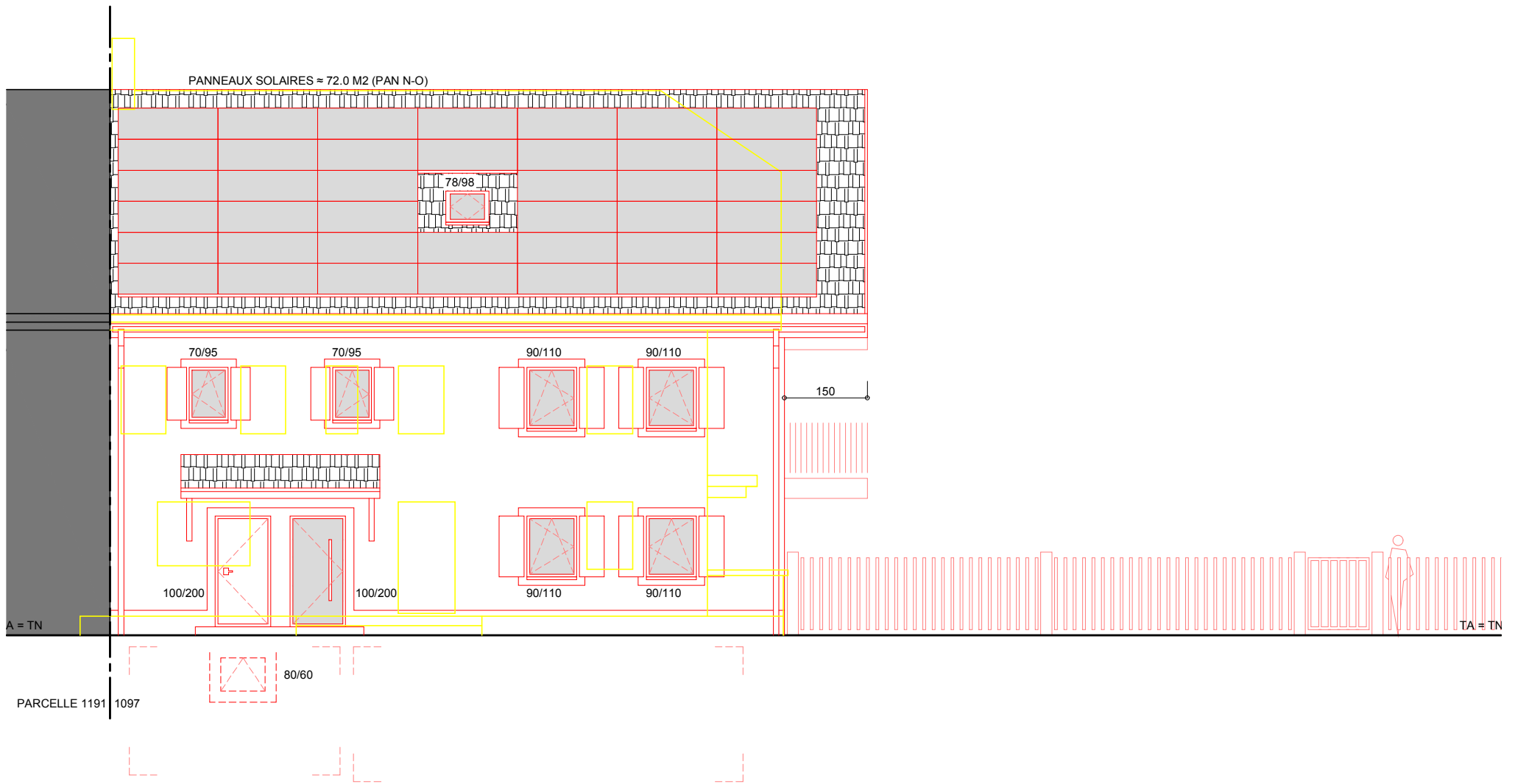

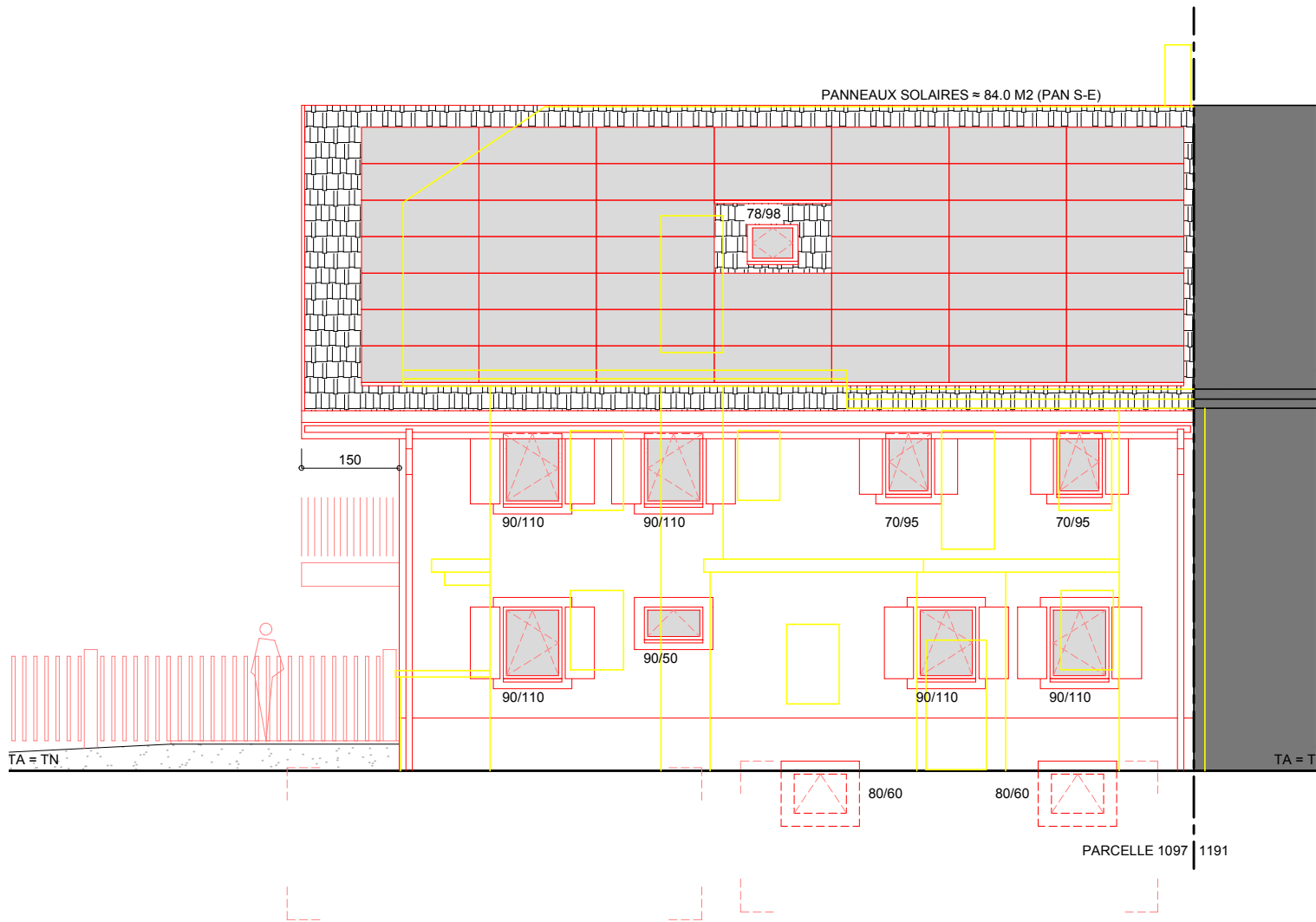

FAITE +979
NON MODIFIE

CORNICHE N-O +575
NON MODIFIE



+536 COMBLES
+510 CORNICHE S-E

+268 ETAGE

±000 REZ-DE-CHAUSSEE
TA = TN

-279 SOUS-SOL

